

CSU-FRAKTION IM BAYERISCHEN LANDTAG





Liebe Mitbürgerinnen und Mitbürger,

mit 85 Abgeordneten ist die CSU-Fraktion stärkste politische Kraft im Bayerischen Landtag! Unsere Abgeordneten sind in ganz Bayern zuhause: Egal ob in der Stadt oder auf dem Land – wie keine andere Fraktion im Landtag haben wir die Bedürfnisse aller bayerischen Regionen im Blick. Diese Vielfalt findet sich auch in unserer Parlamentsarbeit wieder.

Wir vertreten alle Berufsgruppen, angefangen vom Landwirt über den mittelständischen Unternehmer bis hin zu Lehrern und Erziehern. Wir machen uns stark für die Jugend, unterstützen Familien und kümmern uns genauso intensiv um die Anliegen der älteren Generation.

In die neue Legislaturperiode starten wir mit vielen jungen Abgeordneten – ein wichtiges Signal für die Zukunft. In diesem Flyer erhalten Sie einen Überblick über unsere Fraktion und unsere Informationsangebote. Begleiten Sie unsere Arbeit, bleiben Sie informiert und bringen Sie Ihre Vorschläge und Anregungen ein!

Ihr Thomas Kreuzer

Vorsitzender der CSU-Fraktion
im Bayerischen Landtag

SO ARBEITET DIE FRAKTION

Der Fraktionsvorsitzende und seine vier Stellvertreter bilden den **Geschäftsführenden Fraktionsvorstand**. Er setzt die Themen, bereitet die Fraktionssitzungen vor und verabschiedet den Haushaltsplan.



Der **Fraktionsvorstand** erarbeitet die politischen Schwerpunkte der Fraktion, koordiniert die Arbeit der Fraktionsgremien und sorgt dafür, dass die Beschlüsse der Fraktion in parlamentarische Initiativen umgesetzt werden. Seine Mitglieder: der Geschäftsführende Fraktionsvorstand, die Vorsitzenden der Arbeitskreise, die Beisitzer, der Ministerpräsident, der Leiter der Staatskanzlei, die Landtagspräsidentin und der Vizepräsident, der Parteivorsitzende und der Generalsekretär der CSU.

Die **Fraktionsversammlung** ist die Herzkammer der CSU. Dort kommen alle 85 Abgeordneten der Fraktion zusammen. Sie ist oberstes beschlussfassendes Organ und entscheidet in Beratungen, Abstimmungen und Wahlen über die Politik der Fraktion.



Die **Arbeitskreise** der Fraktion kümmern sich um alle wichtigen Themen der Landespolitik. Fachpolitiker der Fraktion erarbeiten dort Konzepte, Initiativen und Anträge und sind in ständigem Austausch mit Verbänden, Experten und Bürgern.

Außerdem gibt es **Arbeitsgruppen, Sprecher** für bestimmte Fachthemen oder zeitlich befristete **Projektgruppen**.

FRAKTIONSMAGAZIN UND ARBEITSKREIS-NEWSLETTER

Unser Fraktionsmagazin **HERZKAMMER** beschäftigt sich mit den Themen, die Bayerns Bürger bewegen. Schauen Sie rein!

Erfahren Sie mehr über unsere Politik mit den neuen **Themen-Newslettern** unserer Arbeitskreise – Fachinfos aus erster Hand direkt in Ihr Postfach!



SOCIAL MEDIA

Folgen Sie uns auf **Facebook** und **Twitter** für tagesaktuelle Nachrichten aus der CSU-Fraktion.

Auf unserem **YouTube**-Channel finden Sie interessante Erklärvideos und Videostatements unserer Fraktionsmitglieder.

Noch mehr Infos über die Arbeit der Fraktion, aktuelle Termine und Veranstaltungen und Porträts unserer Abgeordneten gibt es unter www.csu-landtag.de.



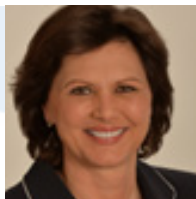

**Ilse
AIGNER**

Miesbach



**Martin
BACHHUBER**

*Bad Tölz-Wolfratshausen,
Garmisch-Partenkirchen*



**Markus
BLUME**

München-Ramersdorf



**Robert
BRANNEKÄMPER**

*München-
Bogenhausen*



**Alex
DOROW**

*Landsberg am Lech,
Fürstenfeldbruck-West*



**Dr. Ute
EILING-HÜTIG**

Starnberg

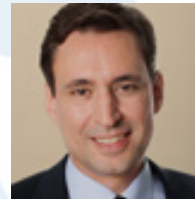

**Georg
EISENREICH**

München-Hadem



**Matthias
ENGHUBER**

*Neuburg-
Schrobenhausen*

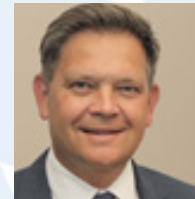

**Alfred
GROB**

Ingolstadt



**Dr. Florian
HERRMANN**

Freising



**Dr. Marcel
HUBER**

Mühldorf am Inn



**Dr. Martin
HUBER**

Altötting



**Thomas
HUBER**

Ebersberg



**Michaela
KANIBER**

Berchtesgadener Land

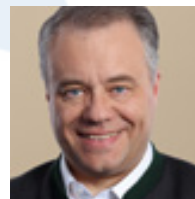

**Harald
KÜHN**

*Weilheim-
Schongau*

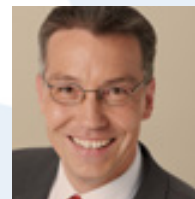

**Otto
LEDERER**

Rosenheim-West



**Benjamin
MISKOWITSCH**

Fürstenfeldbruck-Ost

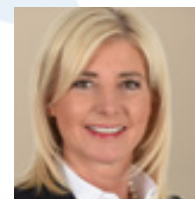

**Ulrike
SCHARF**

Erding

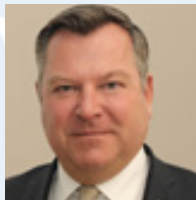

**Josef
SCHMID**

München-Pasing



**Tanja
SCHORER-DREMEL**

Eichstätt



**Kerstin
SCHREYER**

München-Land-Süd

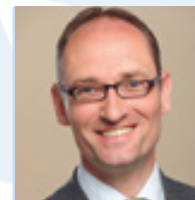

**Bernhard
SEIDENATH**

Dachau



**Klaus
STEINER**

Traunstein



**Klaus
STÖTTNER**

Rosenheim-Ost



**Karl
STRAUB**

Pfaffenhofen an der Ilm



**Ernst
WEIDENBUSCH**

München-Land-Nord

NIEDERBAYERN



Max
GIBIS
*Regen,
Freyung-Grafenau*



Petra
HÖGL
Kelheim



Dr. Petra
LOIBL
Dingolfing



Helmut
RADLMEIER
Landshut



Bernd
SIBLER
Deggendorf



WALTER
TAUBENEDER
Passau-West



Martin
WAGLE
Rottal-Inn



Prof. Dr. Gerhard
WASCHLER
Passau-Ost



Josef
ZELLMEIER
Straubing

OBERPfalz



Alexander
FLIERL
Schwandorf

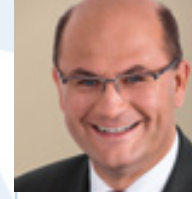

Albert
FÜRACKER
Neumarkt in der Oberpfalz



Dr. Gerhard
HOPP
Cham



Dr. Stephan
OETZINGER
Weiden in der Oberpfalz



Tobias
REIß
Tirschenreuth



Dr. Franz
RIEGER
Regensburg-Stadt



Dr. Harald
SCHWARTZ
Amberg-Weizbach



Sylvia
STIERSTORFER
Regensburg-Land

OBERFRANKEN



Jürgen
BAUMGÄRTNER
*Kronach,
Lichtenfels*



Gudrun
BRENDL-FISCHER
Bayreuth

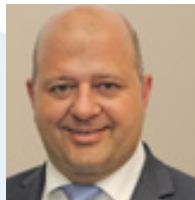

Holger
DREMEL
Bamberg-Land



Michael
HOFMANN
Forchheim



Melanie
HUML
Bamberg-Stadt



Alexander
KÖNIG
Hof

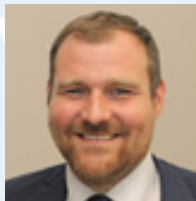

Martin
MITTAG
Coburg



Martin
SCHÖFFEL
*Wunsiedel,
Kulmbach*

MITTELFRANKEN



Volker
BAUER
Roth

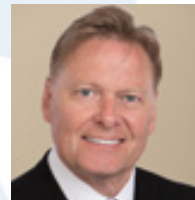

Norbert
DÜNKEL
Nürnberg-Land

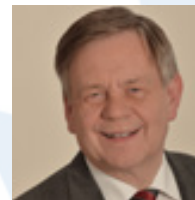

Karl
FRELLER
Nürnberg-Süd

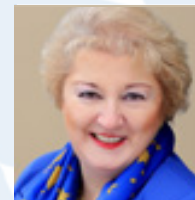

Petra
GUTTENBERGER
Fürth



Hans
HEROLD
*Neustadt an der Aisch-
Bad Windsheim, Fürth-Land*



Joachim
HERRMANN
Erlangen-Stadt



Jochen
KOHLER
Nürnberg-West



Walter
NUSEL
Erlangen-Höchstadt

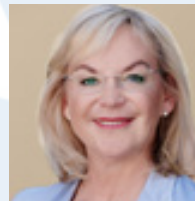

Barbara
REGITZ
Nürnberg-Nord



Andreas
SCHALK
Ansbach-Nord

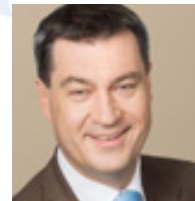

Dr. Markus
SÖDER
Nürnberg-Ost



Manuel
WESTPHAL
*Ansbach-Süd, Weißenburg-
Gunzenhausen*

UNTERFRANKEN



Prof. Dr. Winfried
BAUSBACK
Aschaffenburg-West



Barbara
BECKER
Kitzingen



Gerhard
ECK
Schweinfurt



Judith
GERLACH
Aschaffenburg-Ost



Sandro
KIRCHNER
Bad Kissingen

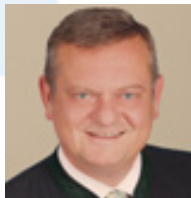

Manfred
LÄNDNER
Würzburg-Land



Berthold
RÜTH
Miltenberg



Thorsten
SCHWAB
Main-Spessart



Steffen
VOGEL
*Hajßberge,
Rhön-Grabfeld*

SCHWABEN



Eric
BEIßWENGER
Lindau, Sonthofen



Wolfgang
FACKLER
Donau-Ries



Johannes
HINTERSBERGER
Augsburg-Stadt-West



Klaus
HOLETSCHEK
Memmingen



Andreas
JÄCKEL
Augsburg-Stadt-Ost



Thomas
KREUZER
*Kempten,
Oberallgäu*

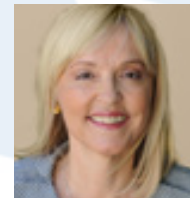

Dr. Beate
MERK
Neu-Ulm



Franz Josef
PSCHIERER
Kaufbeuren



Alfred
SAUTER
Günzburg

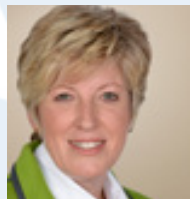

Angelika
SCHORER
Marktobersdorf



Peter
TOMASCHKO
Aichach-Friedberg



Carolina
TRAUTNER
Augsburg-Land-Süd

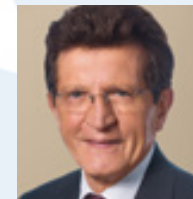

Georg
WINTER
*Augsburg-Land,
Dillingen*



CSU-Fraktion
im Bayerischen Landtag

Max-Planck-Straße 1
81675 München

www.csu-landtag.de

BILDNACHWEIS:

Vorder- und Rückseite: Maximilianeum – Kerstin Wies; Vorwort: Thomas Kreuzer – Judith Haeusler; Bilder aus dem Plenum: Dr. Annekathrin Richter; Social Media: Can Yesil/fotolia.com; Schreibtisch: iStock.com/mactrunk;

POTRÄTBILDER:

©Rolf Poss – Ilse Aigner, Volker Bauer, Robert Brannekämper, Jürgen Baumgärtner, Prof. Dr. Winfried Bausback, Eric Beißwenger, Wolfgang Fackler, Karl Freller, Judith Gerlach, Max Gibis, Hans Herold, Dr. Florian Herrmann, Joachim Hintersberger, Michael Hofmann, Klaus Holetschek, Dr. Gerhard Hopp, Dr. Martin Huber, Walter Mussel, Berthold Rüth, Thorsten Schwab, Angelika Schorer, Klaus Steiner, Karl Straub, Walter Taubeneder, Prof. Dr. Gerhard Waschler.

©Ralf Gerard – Martin Bachhuber; ©Michael Koch – Barbara Becker; ©Kay Blaschke – Markus Blume; ©Christine Schulz – Gudrun Brendel-Fischer; ©Sabine Reidinger Studio – Alex Dorow; ©Elaine Schmidt, Foto Steinbauer – Norbert Dünkel; ©Birgit Mayer – Gerhard Eck; ©Angela und Lutz Stoess Fotografie – Dr. Ute Eiling-Hütig; ©Mark Noormann – Georg Eisenreich; ©Bianca Liebermann – Alexander Flierl; ©Albert Füracker – Albert Füracker; ©Katharina Wachtler – Petra Guttenberger; ©Joachim Herrmann – Joachim Herrmann; ©Berli Berlinski Regensburg – Petra Högl; ©CSU-Landesleitung – Dr. Marcel Huber; ©Tho-

mas Huber – Thomas Huber; ©Anny Maurer – Melanie Huml; ©Martin Köppl – Michaela Kaniber; ©Sigrid Metz – Sandro Kirchner; ©CSU-Landesleitung – Jochen Köhler; ©Marion Riedl – Alexander König; ©Judith Haeusler – Thomas Kreuzer; ©CSU-Landesleitung – Harald Kühn; ©Markus Schmuck – Otto Lederer; ©Foto-Studio Schwab – Manfred Ländner; ©Eleana Hegerich – Dr. Beate Merk; ©Frank Röhner – Benjamin Miskowitsch; ©Eleana Hegerich – Franz Josef Pschierer; ©Christine Vincon – Helmut Radlmeier; ©Christian Kaufmann – Barbara Regitz; ©CSU-Landesleitung – Tobias Reiß; ©Birgitt Schlauderer – Dr. Franz Rieger; ©Bernhard Weizenegger – Alfred Sauter; ©Rita Modl – Andreas Schalk; ©Eleana Hegerich – Ulrike Scharf; ©Leiprecht, Steffen, SL Pictures – Bernd Sibling; ©Barbara Rötzer – Sylvia Stierstorfer; ©Manfred Jahreiß – Martin Schöffel; ©Institut für Medieninformation, M. J. Dremel – Tanja Schorer-Dremel; ©Atelier Krammer – Kerstin Schreyer; ©Pia Regnet – Dr. Harald Schwartz; ©Andreas Köhler – Bernhard Seidenath; ©Thomas Lothar – Dr. Markus Söder; ©Andreas Jacob – Klaus Stöttner; ©CSU-Landesleitung – Peter Tomaschko; ©Marcus Merk – Carolina Trautner; ©Studio 11 Fotografie – Steffen Vogel; ©Weidenbusch Ernst – Ernst Weidenbusch; ©Barbara Formann – Manuel Westphal; ©Werbefotografie Weiss GmbH / Axel Weiss – Georg Winter; ©Manfred Bernhard – Josef Zellmeier.

©CSU-Fraktion – Holger Dremel; Matthias Enghuber; Alfred Grob; Andreas Jäckel; Dr. Petra Loibl; Martin Mittag; Dr. Stephan Oetzing; Josef Schmid und Martin Wagle.

